第4回子育て応援 特別講演会（参加無料）

正しく理解しよう発達障がい

～当事者のココロの声を聞いてみよう～

この度の講演会では、発達障がいに係る当事者
（ご本人、ご家族、周囲の方など）のココロの声に焦点を当て
多角的な視点から見えてくる多様な「支援」について
経験豊富な専門家が分かりやすく解説し
様々なアドバイス、そしてサポート方法を提供いたします。
保護者はもちろん
保育士や作業療法士をはじめとした子どもと関わる専門職の方
また、将来は子どもに関わる仕事に就きたいと考えている
生徒・学生、そして一般の方々も対象とした講演会です。
ぜひ、お気軽にご参加ください。

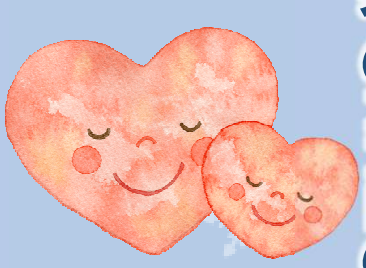

≪講師紹介≫　　森川敦子先生

県立広島大学大学院修了、山形県立保健医療大学大学院修了。
作業療法士、精神保健福祉士、博士（作業療法学）。
わんぱく東都学園放課後等デイサービス事業所・にじいろ東都学園ユーススクール顧問。
株式会社奏音及び株式会社奏音まつやま代表取締役。
2010年に株式会社奏音を設立し、現在は6つの通所支援事業所などを運営している。昨秋には通信制高校のサポート校を開校し、途切れない支援を提供し続けている。また、講師としても全国を駆け巡っている。

日時：2025年1月11日(土)13:30～15:00
会場：郡山健康科学専門学校
参加形態：①来場②オンラインからお選びいただけます。

来場申込（要事前申込）

定員：100名（先着順）
申込締切：2025年1月7日（火）
申込方法：右記の2次元コード、または下記URLから
お申し込みください。
【URL】 https://forms.gle/Lgnk68vUpvVyMDYs6

オンライン申込（要事前申込）

定員：無し
申込締切・申込方法：同上

【申込用2次元コード】

★会場に託児所を設けますので、お子様を預けることも可能です。

法務大臣告示　日本語教育機関
厚生労働大臣指定　保育士・介護福祉士・柔道整復師・作業療法士・理学療法士 養成校
郡山健康科学専門学校
〒963-8834　福島県郡山市図景2-9-3
電話　024-936-7777　　FAX　024-936-7778
URL　https://www.k-tohto.ac.jp　　E-mail　liaison@k-tohto.ac.jp
わんぱく東都学園
児童発達支援事業所・放課後等デイサービス事業所
にじいろ東都学園ユーススクール
キッズ東都学園保育園
キース鍼灸接骨院